

Doc. 01

Através do **e-mail cadastrado junto à Administração Judicial**, o participante credor/procurador receberá todas as informações referentes a AGC, **bem como link de acesso, login e senha provisória de acesso à plataforma.**

Após fazer o **primeiro login**, por segurança, o Credor/Procurador é direcionado para uma tela de alteração de senha.

O passo seguinte é validação via **Token**, através do número de telefone previamente enviado ao Administrador judicial no Pré-cadastro. **Basta clicar no botão “Solicitar token”**

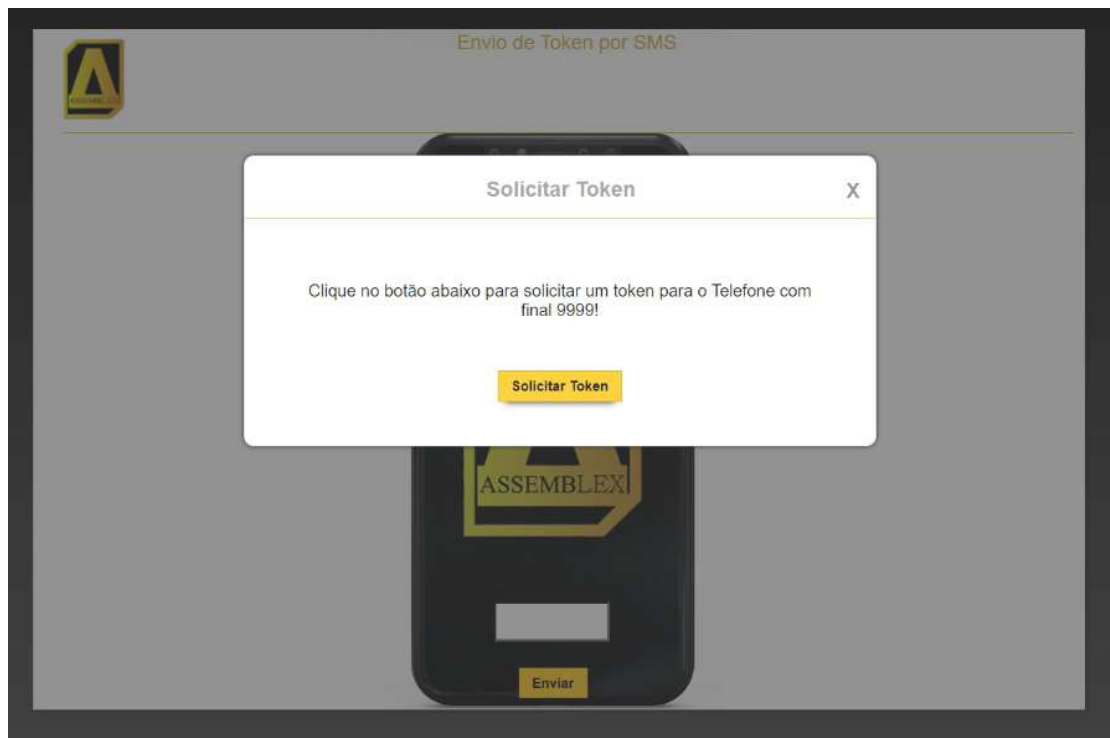

O participante informará na tela o número do token que aparecerá na mensagem recebida via SMS no celular e clicará na tecla “enviar.”

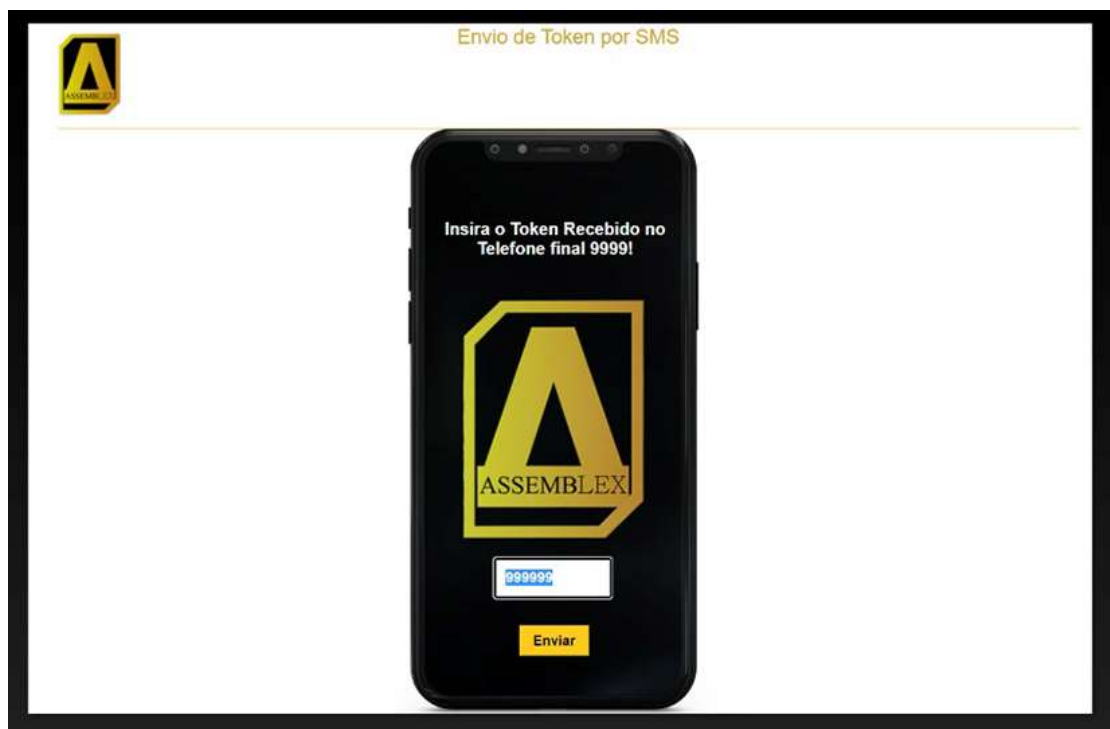

Caso o **credenciamento ainda não esteja aberto**, conforme horário informado no edital, o Credor/Procurador é direcionado para uma tela que lhe **mostra o tempo que falta para início do credenciamento**, assim como outros documentos importantes.

Assembleia: Assembleia Geral de Credores

Documentos Importantes

- Plano de Recuperação Judicial
Acessar o Documento
- Edital de Convocação
Acessar o Documento
- Manual do Sistema Assembledex
Acessar o Documento

Início do Credenciamento

18:46:44

9 de maio de 2020 - 11:59

Por favor, aguarde o horário de início do credenciamento e clique no botão abaixo:

Entrar

Página Inicial

Se o **credenciamento estiver aberto**, conforme horário informado no edital, o Credor é direcionado para a tela de **confirmação de presença**.

Assembleia: Assembleia Geral de Credores

Confirmar presença para:

CREDOR

Confirmar

Aguardando...

No caso do procurador, estando o **credenciamento aberto**, conforme horário definido no edital, o **procurador** é direcionado para a **tela de confirmação de presença, onde poderá verificar todos os credores que representa e seus respectivos créditos.**

Confirmar presença para:

ADVOGADO

Representante dos Credores:

Nome	Classe	Créditos
CREDOR 1	Trabalhista	R\$ 1,00
CREDOR 2	Trabalhista	R\$ 1,00
CREDOR 3	Garantia Real	R\$ 1,00
CREDOR 5	Quirografário	R\$ 1,00
CREDOR 4	Garantia Real	R\$ 1,00
CREDOR 6	Quirografário	R\$ 1,00
CREDOR 7	Trabalhista	R\$ 1,00
CREDOR 8	Garantia Real	R\$ 1,00

Confirmar

Logo após credenciado o participante será **automaticamente direcionado** para a tela inicial do sistema, onde terá **o menu à sua esquerda** e a **transmissão da assembleia a sua direita.**
